關於壢中

校史

- 29年創校，初名「中壢家政女子學校」。
- 34年11月25日臺灣光復，更名為「新竹縣立中壢初級中學」。
- 37年，增設高中部，易名為「新竹縣立中壢中學」。
- 39年冬，行政區域調整，改為「桃園縣立中壢中學」。
- 41年8月，升格為「臺灣省立中壢中學」。
- 59年，初中部結束，更名「臺灣省立中壢高級中學」。
- 89年2月，改制，更名「國立中壢高級中學」。
- 102年，與國立中央大學合併，更名為「國立中央大學附屬中壢高級中學」。
- 本校八十多年來，經歷任校長領導，培育優秀人才無數。在新的世紀，依然會秉持校訓「盡忠、尚義、耐勞、崇禮」的精神，積極培育國家未來棟樑。

校長的話

真理與知識的探索永無止境，學習必須勇敢擁抱新觀點、嘗試新可能。中大壢中秉持百年樹人的教育精神，走在新課綱的前端，提供學子最好的學習環境，培養學生帶得走的能力、做夢的勇氣、謙遜的品格、慷慨付出的精神，成為能楨桿地球的中流砥柱，未來世界的主人。

璀璨壢中

優質辦學，屢獲佳績

- 106年教學卓越獎銀質獎
- 106年教學卓越獎銀質獎
- 106學年第四屆全國大專院校暨高中職StoryMap校園競賽全國第一名
- 107學年適性學習社區教育資源均質化計畫獲績優學校
- 107年教育部全國戶外教育飛揚100高中職組-金質獎
- 109學年全國物理探究與實作競賽第二名
- 109學年英文科外交小尖兵北區決賽　表現優良隊伍
- 109學年全國英語辯論賽(政策性)優良隊伍
- 109學年高級中等學校英文單字比賽區域決賽二等獎
- 109年臺灣創新技術博覽會發明獎銀牌
- 109學年全國語文競賽客家語朗讀優等
- 110年IEYI世界青少年創客發明展世界總決賽金牌
- 110年PHEDO哲學獎-文化與社會類第二名及第三名
- 110年「全國高級中等學校英語演講比賽」優勝及佳作
- 110年親子天下教育創新領袖一中大壢中創造壢團隊
- 第19屆高級中學地理奧林匹亞個人組銅牌
- TC北市青年第28屆金筆獎創作比賽高中組小說類第二名

優質教學團隊

本校教師146名，碩士（含博士）120名，佔全校師資82%。

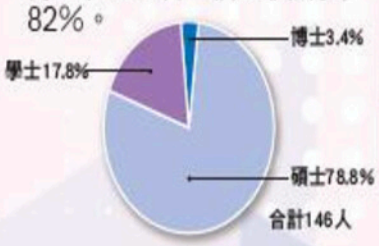

1. 學制：學術型高中(含普通班18班、數理資優班1班、音樂班1班)
2. 學生人數：高一709人、高二721人、高三723人，合計2153人

近四年公/私立大學升學分析圖

111學年度招生管道及名額

入學管道	科班項目	名額
免試入學	普通班	620 名
	數理資優班	30 名
藝才班特色招生	音樂班甄選入學	24 名
	音樂班競賽入學	2 名
運動績優生	合球獨招	10 名
	合球甄審	2 名
	滑輪溜冰甄審	2 名

110年新生國中會考入學成績分析

會考分數	5A 以上	4A1B	其他	合計
110 年人數	347	280	19	646

近四年頂尖大學升學分析圖

中大壢中

項目	內容	受益對象
人力資源	教師研習、教育講座、教師增能研習、高瞻計畫、行動學習計畫、創意教學社群	壢中教師
	支援高三學生申請入學模擬面試、科系／職業探索活動、選修課程師資、國際學生交流、德語／法語師資	壢中學生
學生活動	探空火箭計畫、壢中學生專案營隊、中大開放學生社團活動場地	壢中學生 中大學生
資優課程	1. 支援實驗與專題研究：理學院、科教中心、資電學院、工學院 2. 支援程式設計課程：數學系 3. 支援外籍師資：語言中心 4. 支援專題研究：歷史所、客家文化所、管理學院	壢中全體
補救教學	中大師資中心協助短期代課、補救教學課輔教師	壢中學生 中大師資中心
師資培育	中大師培生進班觀課、教學觀摩與教育座談、壢中教師擔任師資中心教材教法與教學實習課程兼任講師	壢中學生 中大師資中心
技術諮詢	校園松樹病蟲害防治、校舍維護及棒球場整建	壢中全體
資源共享	校園停車、圖書資源、實驗室	壢中全體

學習壢中

特色課程

多元選課程自103學年開始實施，至今已相當成熟，學生可以自由跑班選修，讓同學有更多元的課程選擇。如：魚菜共生、化學泡泡、嗜讀成影、火星壢險、美容魔法師、第二外語……等近70種選修課程。

臺加雙聯學制

臺加雙聯學制－假日班

臺加高中雙聯學制是桃園市教育局與加拿大合作，讓學生可以在高中同步修習加拿大課程，並於高中畢業時取得雙方畢業證書。

閱讀理解與表達

壢中小大學

探索生命科學

學科活動

活化學生學習效能，各學科發展出專屬的跨班活動，豐富壢中人的學習生活。

國文科辯論賽

老街溪人文巡禮

自然探究實作營

國中生科學營

戶外教育活動

學校代表性教學空間

數位學習教室

分組書報討論的空間，配備大螢幕電腦桌組，供教師彈性運用。

自主學習教室

小組合作學習空間，配置電腦多媒體投影設備及玻璃白板，可供專題發表使用

小型研討室

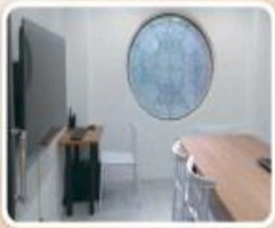

6人討論室3間、10人討論室2間，提供小組討論使用。

生態教室

以魚菜共生、生態永續為課程核心的實習溫室，提供跨領域之科學體驗課程。

體育設施

體育設施，如溫水游泳池、各類球場、自強館等。

人文壢中

壢中人文講座與學科人文活動，邀請各界專家，與同學們分享他們對世界的看法，也開展同學們的視野，透過專家和自己的眼睛看世界，勇敢築夢、大膽追夢。

閱讀壢中

圖書館提供書籍、雜誌、電子書、視聽光碟等館藏。推動全國小論文及閱讀心得比賽。舉辦年度主題書展、作家講座。另有數位校園系統、壢中電子圖書館、電子書創作館等，提升壢中學子的文字表達與數位創作能力。近年配合新課綱自主學習 ，圖書館空間大幅改善，提供更完善的學習場域。

圖書館中庭

年度書展

大閱覽室

作家講座－黃庭鈺

書庫區

耶誕祝福活動

國際壢中

是誰在遠方？
我用無畏的青春，浪漫迎向命運，闖蕩世界的江湖。

泉北高校參訪

韓國教育旅行

日本教育旅行 淺草和服體驗

國際參訪部分

學年度	國家	地區	參訪學校	人數
2017.2	日本	關東	千葉縣立東葛飾高等學校	本校 64 人
2017.5	韓國	首爾	首爾容華女子高中	本校 37 人
2018.5	日本	關西	大阪府立泉北高校	本校 70 人
2019.4	日本	關東	西武學園文理中学・高等学校	本校 63 人
2019.12	韓國	首爾	首爾容華女子高中	本校 25 人

接待國外參訪學校

學年度	國家	參訪學校	人數
2017.11	日本	大阪府立泉北高校	師生共 298 人
2017.11	日本	日本長野縣上田高校	師生共 84 人
2018.4	韓國	韓國龜尾市金烏高校	師生共 39 人
2018.11	日本	大阪府立泉北高校	師生共 283 人
2019.4	日本	千葉縣東海大學附屬浦安高等學校	師生共 30 人
2019.11	日本	大阪府立泉北高校	師生共 289 人

精彩壢中

把壢中當作夢想的圓心，勇敢嘗試每一個實現夢想的可能，共創精彩壢中。

班際拔河賽

校慶啦啦舞表演

校慶運動會

班際球賽

中大壢中儀隊－藍天壢儀

全國中正盃合球賽

管樂社

壢中吉祥物－小馬壢

教師節活動：椅禮相待

壢亮路跑

國立中央大學附屬中壢高中簡介

本校創立於民國二十九年，日治時期初名「中壢家政女學校」。民國三十四年台灣光復，十一月二十五日更名為「新竹縣立中壢初級中學」，民國三十七年增設高中部，易名為「新竹縣立中壢中學」。民國三十九年，行政區域調整，改為「桃園縣立中壢中學」。民國四十一年八月升格為「臺灣省立中壢中學」。民國五十九年初中部結束，八月改制更名為「臺灣省立中壢高級中學」。民國八十九年二月改制更名為「國立中壢高級中學」。民國一百零二年改隸更名為「國立中央大學附屬中壢高級中學」。

創校校長為松尾壽治先生，其後長口義治先生繼之，皆為日人。光復後方石福先生為首任校長，黃新亞先生、廖英華先生繼之。及改制省立中學，溫麟先生任首任校長，趙仰雄先生、熊惠民先生、王宏志先生、熊茂生先生、戴博文先生、馮堯春先生、廖萬連先生、張碧娟女士、胡劍峰先生相繼主持校務，使本校無論師資、環境、設備及校風，均奠定良好基礎。

現任校長李世峰認為，隸屬於國立中央大學的中壢高中，資源豐富，校園氣氛和諧，教師教學認真、學生努力上進，深具發展潛力。他將與中大多方合作，透過課程設計、學生學習、教師增能等多方合作，落實特色課程。

李世峰校長對中大壢中的發展，提出四大願景：希望營造友善校園、學生快樂學習；健全諮商輔導、學生適性發展；推動教師增能、多元課程設計以及重視生活教育，多元核心能力。他也勉勵所有老師以良師自許，壢中學子們則能修養品德、充實學業，激發學習動力並做時間的主人，以實事求是的科學精神、自由包容的理性溝通，追求卓越與榮耀，帶領中大壢中再創高峰。

國立中央大學附屬中壢高中 - 普通科

培育目標:

●國際視野 ●主動學習 ●人文關懷 ●問題解決

01.自學壢 -- 生涯探索・表達溝通・資訊判讀

02.行動壢 -- 問題解決・整合創新・團隊合作

03.關懷壢 -- 友善互動・生活體察・公共參與

04.高瞻壢 -- 科技善用・美感培育・全球關注

課程架構:

一、本校發展多元的課程，高一至高三皆有彈性跨班選修課程，有第二外語(日語、法語、德語、義語、韓語、越南語等）、地理實察、化學實驗、程式設計等。

二、本校於103年通過高中優質化第三期程「特色領航」補助方案，高一除了跨班選修課程外，另增加各學科特色課程。

三、高二、高三依學生性向進行分組，開設不同的學科選修課程，以達適性學習目標。

招生名額及方式:

114學年招生名額：免試入學631名(入學後甄選數理資優班29名)、運動成績優良學生獨招(合球)10名、運動成績優良學生甄審2名(合球2名)、音樂班25名(競賽入學2名、甄選入學23名)。

升學進路:

升學率達98%，約60%的學生考上國立大學。也有部分學生往科技大學或軍校升學

國立中央大學附屬中壢高中 - 音樂班

培育目標:

本校自85學年度成立第一屆音樂班，招收國內國中畢業之音樂資賦優異學生，施以計畫性之音樂教育與培育音樂人才，並得與大學音樂科系相銜接，提供優良之音樂學習環境與優秀之音樂師資，以激發學生最大之音樂潛能。

招生名額:

114學年度招生名額：競賽入學2名、甄選入學23名。

課程架構:

一、課程架構：分普通學科及音樂專門科目

1.普通學科比照一般高中課程，但酌減科目與時數。

2.音樂專門課程包括主修、副修、音樂基礎訓練、音樂欣賞、演出製作、樂理、和聲學、曲式學、管絃樂合奏、與室內樂等科目。

二、師資：

普通學科由本校專任教師擔任。專業課程則聘請國內外音樂教授及專家蒞校指導。現有專任教師四人，兼任教師五十二名。

三、音樂班設備：

(一)校具類：

松風館為容納六百多位觀眾的演奏廳。行政大樓四、五樓，設有辦公室、教師休息室、室內樂教室、雙鋼琴教室、樂器室、音樂欣賞教室、合奏教室、擊樂教室等一間。音樂理論教室兩間及個別琴房二十七間等。

(二)教具類：

理論教學教具有音響、雷射碟影機、投影機、佈幕、單槍、白板、五線譜板等。

欣賞教學教具有高傳真立體音響、雷射碟影機、錄放影機、投影機、無線麥克風、佈幕、單槍等。

合奏教具有指揮台、譜架、節拍器、調音器等。

(三)樂器類：

音樂班現有直立型鋼琴四台，平型鋼琴三十四台，定音鼓一套四個，木琴(56

鍵、61鍵)各一台、鐵琴一台，大鼓一個、小鼓兩個、爵士鼓兩套。弦樂器有中提琴兩把、低音提琴三把。另有管樂及國樂器一批。
為了保持樂器的音準及性能，所以音樂班鋼琴每學期調音一次，平時亦作保養維護。

(四)音樂班圖書室：
音樂班現有數量頗豐之總譜、樂譜、圖書、CD唱片、影音光碟等之收藏，提供音樂班專任教師使用，並繼續充實中。
畢業出路:
升學狀況：本音樂班以高升學率享譽全國。畢業生經繁星推薦、個人申請、大學考試入學分發等管道進入音樂系。歷年升學率均達百分之百。

國立中央大學附屬中壢高中 - 數理資優班

培育目標:

一、發掘數理學術性向資優學生，提供優質學習環境及充分發展的學習機會。

二、加強學術人才培育向下扎根之工作，以厚植學術人才培育的基礎。

招生名額:

29名

課程架構:

數理資優班，三年課程學分規劃有別於普通班學生，課程安排內含 24 學分的資賦優異特需課程 ，

包括獨立研究、書報討論、領導才能、情意發展…等課程，以培養未來基礎科學研究人才為班級目標，中央大學作為壢中最堅實後盾，各學院系所師資及研究資源豐沛，可提供數資班學生充足之科學研究資源與諮詢協助，有助於提升壢中學生研究視野及生涯定向。

畢業出路:

升學